

化粧品の塗布または連用による、角層の成熟効果を評価する試験です。  
テープストリッピングにより採取した角層を、成熟・未成熟な角層に蛍光染色で染め分け、  
判定します。角層の成熟を促進する事で、敏感肌や乾燥肌のバリア機能に対する効果が  
期待できます。

データ活用: 社内教育用資料 基礎研究データ

データ提出: 画像

データ例:

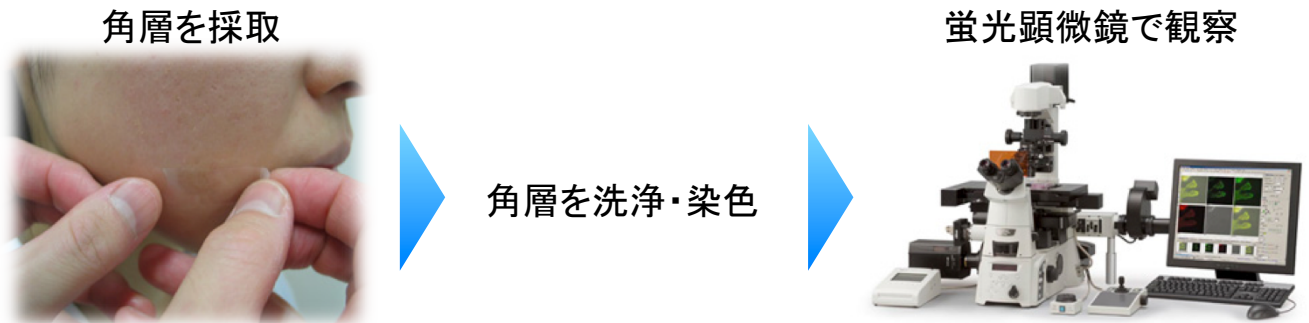

普通肌

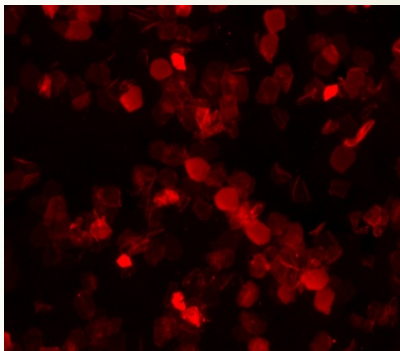

CE(成熟CE)

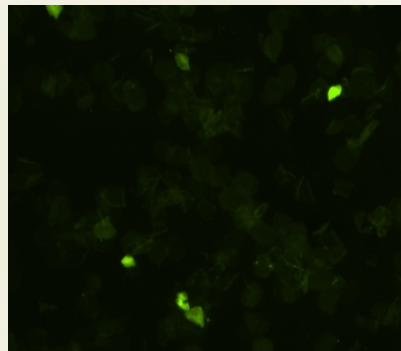

インボルクリン(未成熟CE)

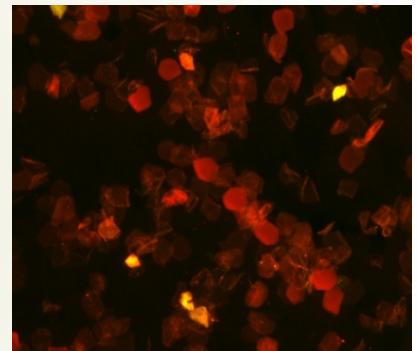

重ね合わせ

敏感肌

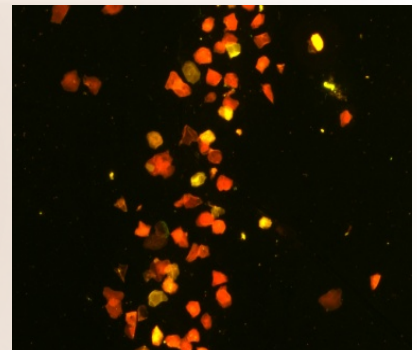
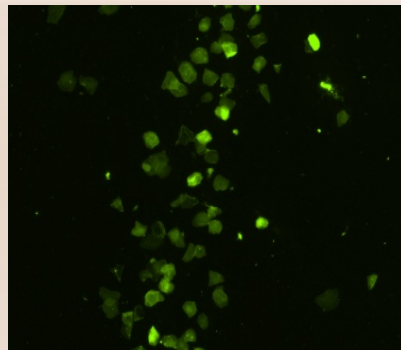
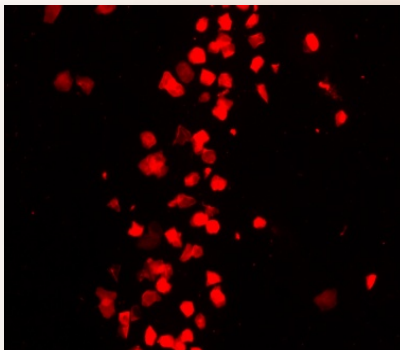

バリア機能が低い敏感肌には  
未成熟なCE(緑色)が多い事が分かる

測定機器: 倒立蛍光顕微鏡(Ti-E)